

STATO DI FATTO_CLUSTER 1 – ID 12 – TREVIGLIO - VIA CONTESSA PIAZZONI, N. 21

PIANTE, PROSPETTI E SEZIONI

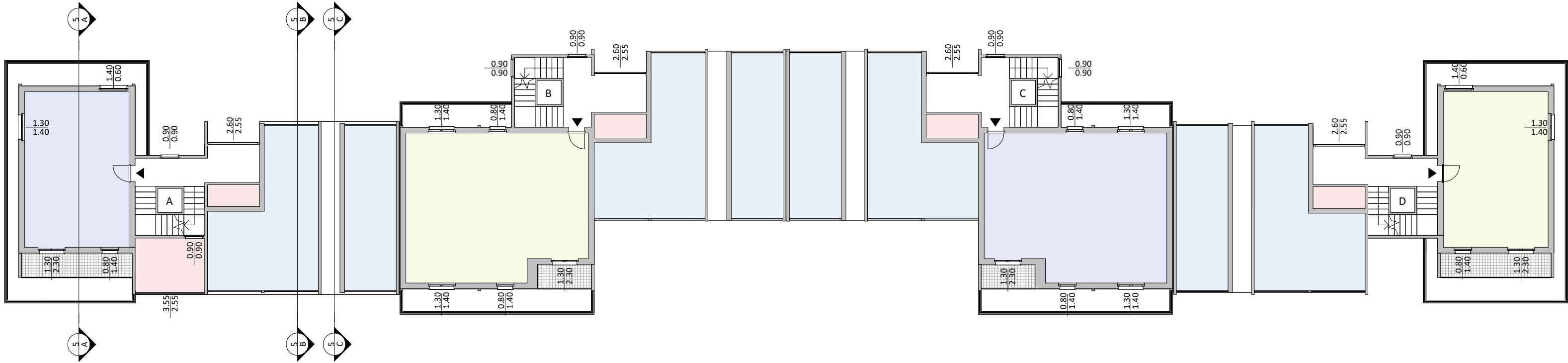

Pianta Piano Terra

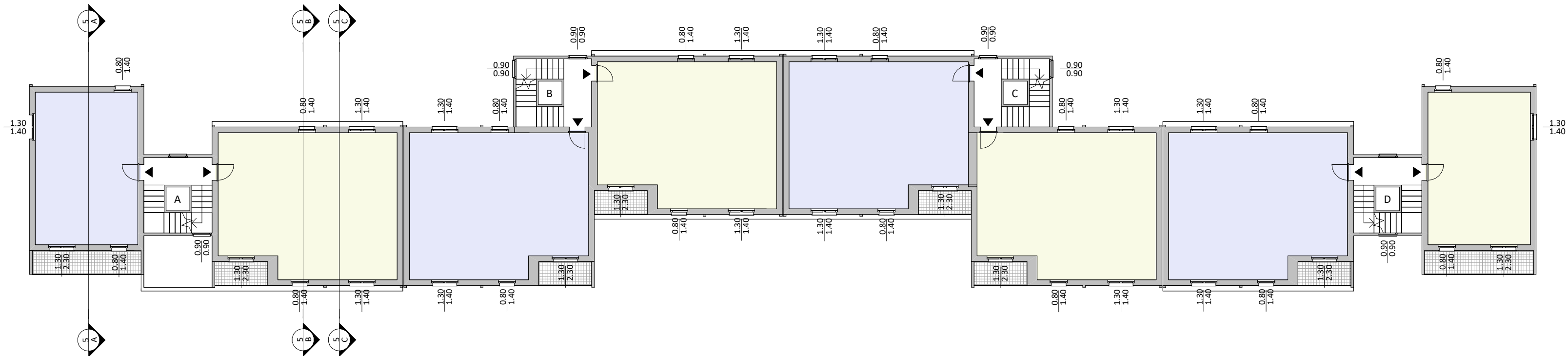

Pianta Piano Tipo



Pianta Coperture



Prospetto Sud

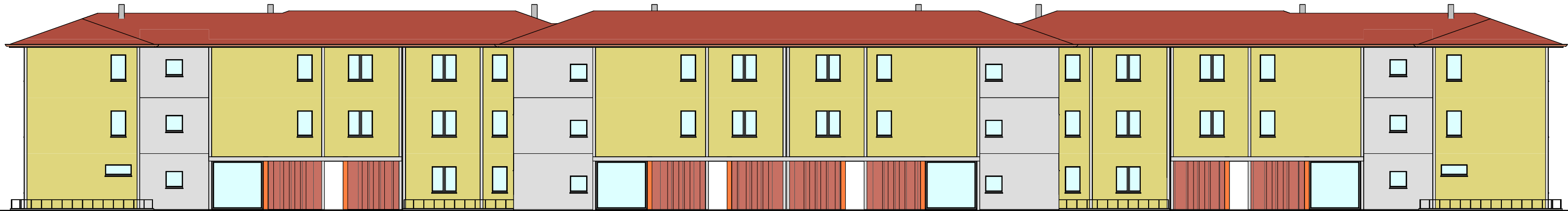

Prospetto Nord

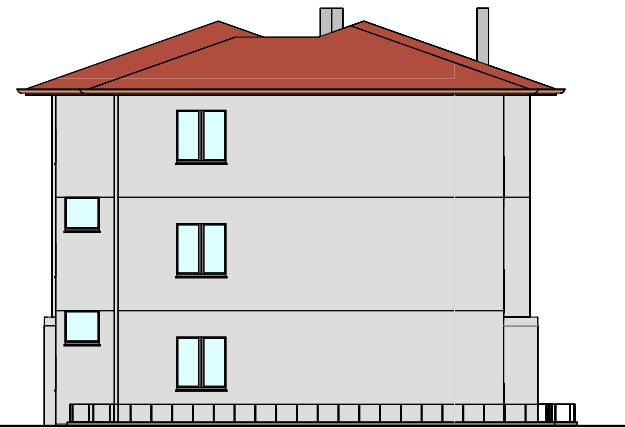

Prospetto Ovest

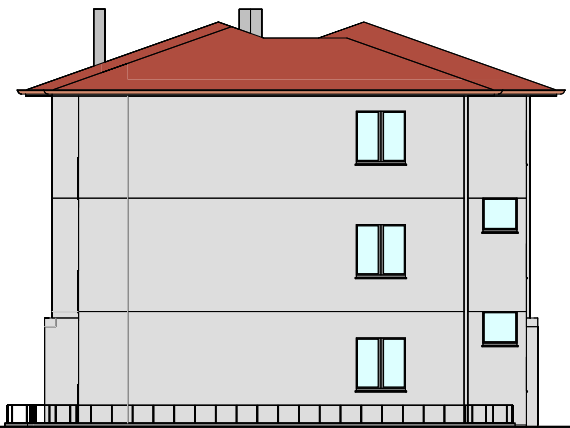

Prospetto Est

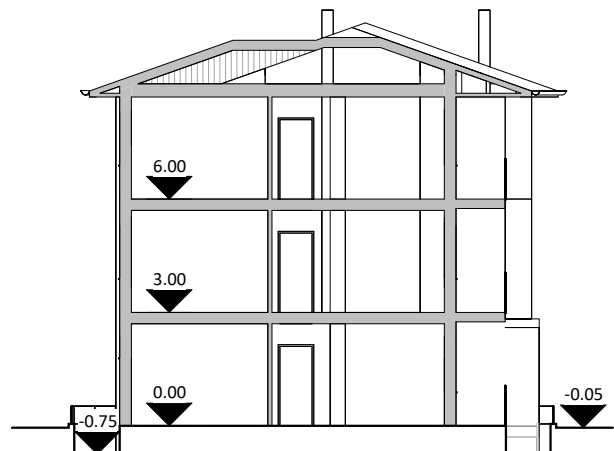

Sezione A-A

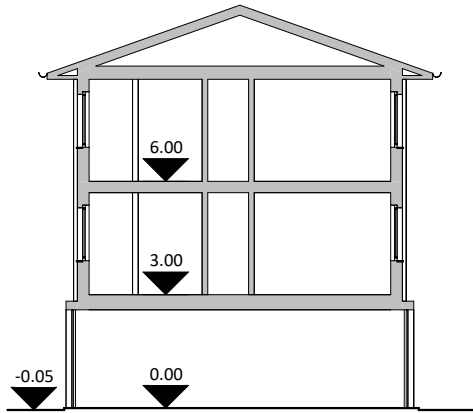

Sezione B-B

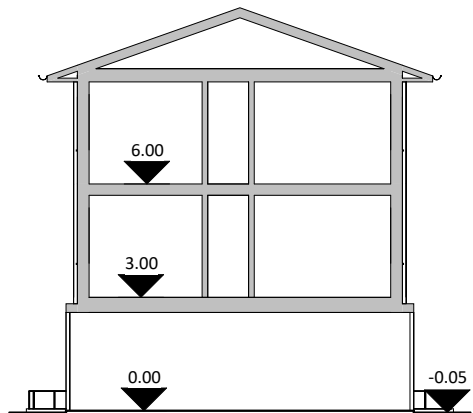

Sezione C-C

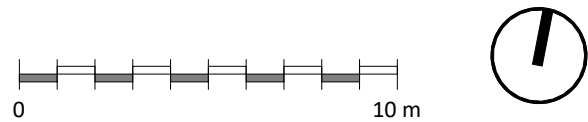

Progetto
Avviso pubblico ex art. 193, comma 16, del D.Lgs. 36/2023 e s.m.i. atto a sollecitare i privati interessati a farsi promotori di iniziative volte a realizzare in concessione, mediante finanza di progetto e tramite il Contratto di rendimento o di prestazione energetica EPC ex art. 200 del Codice, interventi inclusi negli strumenti di programmazione del PPP, di cui all'art. 175, comma 1, volti alla realizzazione di lavori che possano usufruire sia degli incentivi previsti dalla misura del PNRR M7 Investimento 17 Repower - regolamento (UE) 2023/435 del 27 febbraio 2023 che degli ulteriori incentivi previsti dal Conto Termico.

PROGETTO DI INVESTIMENTO LOTTO BG-4

Committente
ALER di Bergamo-Lecco-Sondrio
Sede in Bergamo Via Mazzini 32/A
P.IVA 00225430164
tel. +39 0341/358358
pec: ufficio.appalti@pec.alerbg.it
sito internet: www.aler-bg-lc-so.it.

Il promotore
sicebergamo
Tradizione edilizia, orizzonti innovativi



Sicebergamo S.r.l. Società Benefit a socio unico
C.F. e P.IVA 03505780167
REA N° BG-384292
Cap. Soc. Euro 300.000,00 i.v.

Sede legale
Via Campagnola, 40
24126 Bergamo
Italia

Sede operativa
Via Verdi, 9
24050 Cavernago (BG)
Italia

T +39 035 4498413
info@sicebergamo.it
sicebergamo@pec.it
www.sicebergamo.it

Contenuto
Stato di Fatto:
Pianta, Prospetti e Sezioni
Cluster 01 - ID 12 - Treviglio - Via Contessa Piazzoni, n.21

Rev.	Data
01	Luglio 2025

TAVOLA
5
SCALA 1 : 200